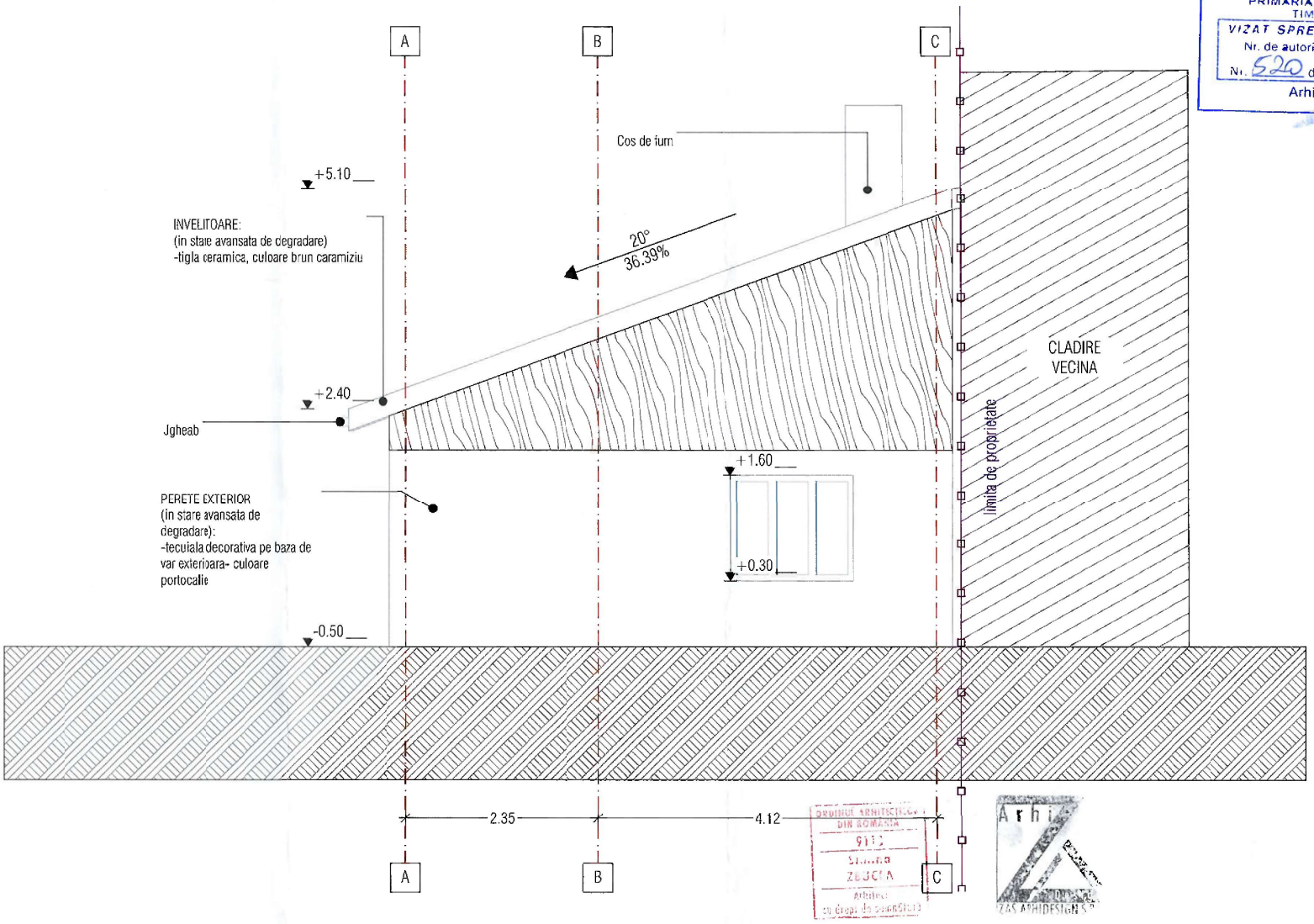

JUDEȚUL TIMIȘ
PRIMĂRIA MUNICIPIULUI TIMIȘOARA
VIZAT SPRE NESCHIMBARE
Nr. de autorizare construire / desființare
Nr. 520 din 29-07-2026
Arhitect șef

S.C. ZAS ARHIDESIGN S.R.L. CUI 39011730, J 35/794/13.03.2015 Timișoara, Str. Hamicilor, nr. 10, sc. C, et. P, ap. 2, jud. Timiș Tel.: 0745438256 / E-mail: siminazbucea@gmail.com				Beneficiar [redacted]	Proiect nr: 126/2024
Specificatie	Nume	Semnatura	Scara: 1:50	Titlu proiect MODIFICARI INTERIOARE SI EXTERIOARE LA CASA AUTORIZATA CU AC NR. 548/23.03.2006 REZULTAND CASA IN REGIM P+M SI IMPREJMUIRE TEREN SI DEMOLARE CASA EXISTENTA CORP C1 Timișoara, CF 454096, str. Calea Urseni, nr. 43, jud. Timis	Faza: D.T.A.D
Sef proiect	arh. Simina Zbucea				
Proiectat	arh. Simina Zbucea		Data 03/2026	Titlu plansa Fatada principala anexa	Pl. nr: 08
Proiectat/Desenat	arh. Ifca Anka-Maria				